BAHCO



29M-25

Llave de tubo acodada de dos bocas con perfil Dynamic-Drive™ de 6 x 6 puntos de 25 mm y 299 mm

DETALLES DEL PRODUCTO

- Perfil Dynamic-Drive™ de 6 puntos en estrella acodada
- Perfil Dynamic-Drive™ de 6 puntos en anillo recto
- Reducción del desgaste del fijador con el perfil Dynamic-Drive™ de 6 puntos
- Acabado micromate cromado para una superficie de gran calidad
- Acero aleado de alto rendimiento
- Pasante en extremo acodado y vaso serie larga en extremo recto, para uso con varillas largas
- Norma: ISO 2236

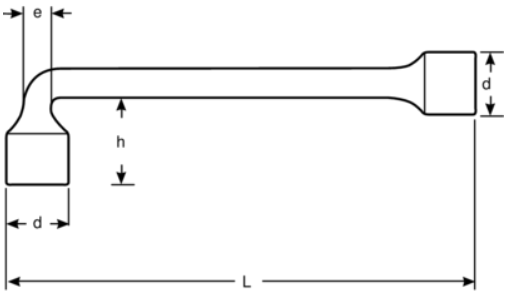

ATRIBUTOS DE PRODUCTO

Producto	⬡	L	h	d	e	g
29M-25	25 mm	299 mm	58 mm	35 mm	25 mm	988 g