BAHCO



29M-20

Llave de tubo acodada de dos bocas con perfil Dynamic-Drive™ de 6 x 6 puntos de 20 mm y 243 mm

DETALLES DEL PRODUCTO

- Perfil Dynamic-Drive™ de 6 puntos en estrella acodada
- Perfil Dynamic-Drive™ de 6 puntos en anillo recto
- Reducción del desgaste del fijador con el perfil Dynamic-Drive™ de 6 puntos
- Acabado micromate cromado para una superficie de gran calidad
- Acero aleado de alto rendimiento
- Pasante en extremo acodado y vaso serie larga en extremo recto, para uso con varillas largas
- Norma: ISO 2236

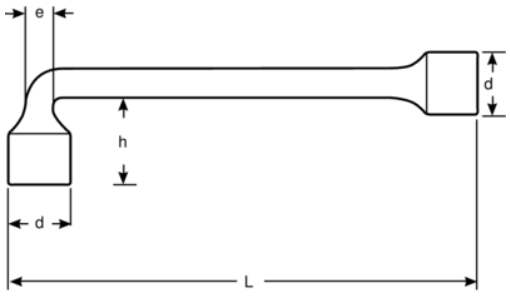

ATRIBUTOS DE PRODUCTO

Producto		L	h	d	e	
29M-20	20 mm	243 mm	46 mm	28 mm	20 mm	585 g